MOUVEMENTS A LA SURFACE
Ground movements

LANDIVISIAU

CONFIGURATION OUEST :
WEST CONFIGURATION :
PISTE 25 en service
RUNWAY 25 in use

ATTENTION PARTICULIERE / *CAUTION*

HS 1 + HS 2 : Présence fréquente des Equipes d'Installation d'Aérodrome aux abords de piste
HS 1 + HS 2 : *Frequent presence of Airfield Installation Teams near the runway*

HS 3 : Présence fréquente de personnels accédant au Banc d'Essais Réacteur sur la voie de desserte
HS 3 : *Frequent presence of personnel accessing the Jet Test Bed on the service track*

Aéronefs code 4D : Voie A, E et Parapiste utilisables, stationnement en aire A4S.
Convoyage par véhicule "follow me" de nuit et par RVR inferieure à 1600 m.

ACTF code 4D : TWY A, E and main TWY can be used, apron on A4S.
Only behind "follow me" by night or when horizontal visibility is below 1600 m.

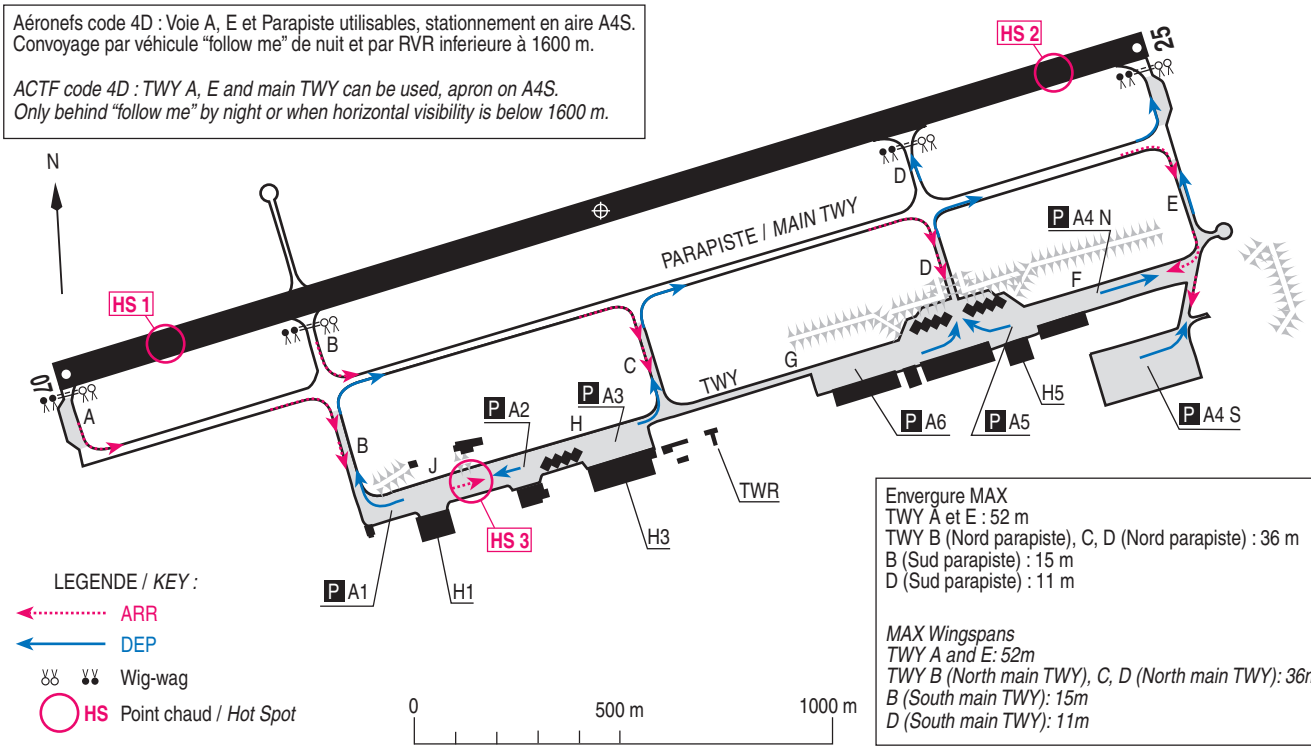

LEGENDE / *KEY :*
- ARR
- DEP
- Wig-wag
- HS Point chaud / *Hot Spot*

Envergure MAX
TWY A et E : 52 m
TWY B (Nord parapiste), C, D (Nord parapiste) : 36 m
B (Sud parapiste) : 15 m
D (Sud parapiste) : 11 m

MAX Wingspans
TWY A and E: 52m
TWY B (North main TWY), C, D (North main TWY): 36m
B (South main TWY): 15m
D (South main TWY): 11m

CONFIGURATION EST :
EAST CONFIGURATION :
PISTE 07 en service
RUNWAY 07 in use

ATTENTION PARTICULIERE / *CAUTION*

HS 1 + HS 2 : Présence fréquente des Equipes d'Installation d'Aérodrome aux abords de piste
Frequent presence of Airfield Installation Teams near the runway

HS 3 : Présence fréquente de personnels accédant au Banc d'Essais Réacteur sur la voie de desserte
Frequent presence of personnel accessing the Jet Test Bed on the service track

Aéronefs code 4D : Voie A, E et Parapiste utilisables, stationnement en aire A4S.
Convoyage par véhicule "follow me" de nuit et par RVR inferieure à 1600 m.

ACTF code 4D : TWY A, E and main TWY can be used, apron on A4S.
Only behind "follow me" by night or when horizontal visibility is below 1600 m.

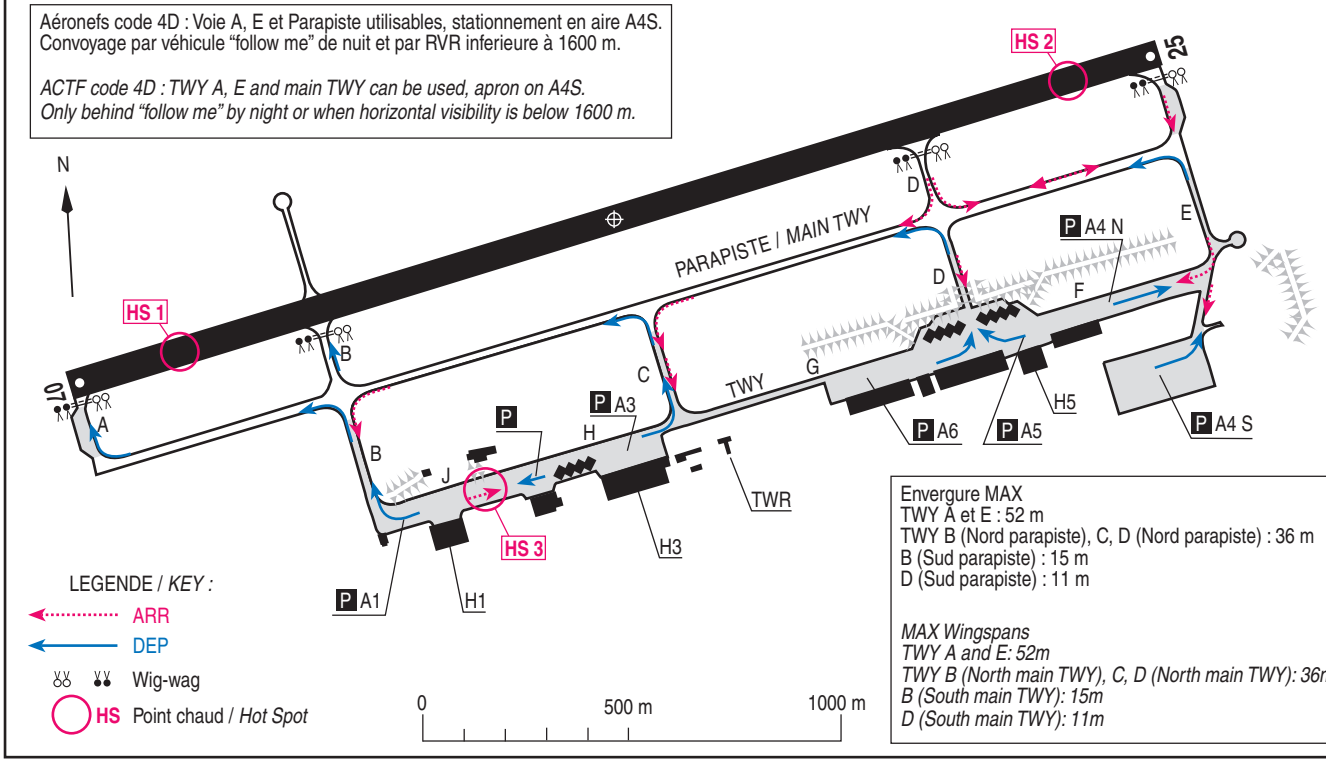

LEGENDE / *KEY :*
- ARR
- DEP
- Wig-wag
- HS Point chaud / *Hot Spot*

Envergure MAX
TWY A et E : 52 m
TWY B (Nord parapiste), C, D (Nord parapiste) : 36 m
B (Sud parapiste) : 15 m
D (Sud parapiste) : 11 m

MAX Wingspans
TWY A and E: 52m
TWY B (North main TWY), C, D (North main TWY): 36m
B (South main TWY): 15m
D (South main TWY): 11m

©