NICE COTE D'AZUR
STAR Secteur Ouest / *West sector*
XIRBI - TUPOX - NISAR - ABDIL - PERUS - ABLAK - BIRGO
(Protégées pour/*Protected for* CAT A, B, C, D)

IAF MUS

FREQ : Voir / *See* AD 2 LFMN COM 01

Sur instruction du CTL
On ATC clearance

RNAV1
GNSS seulement / *only*

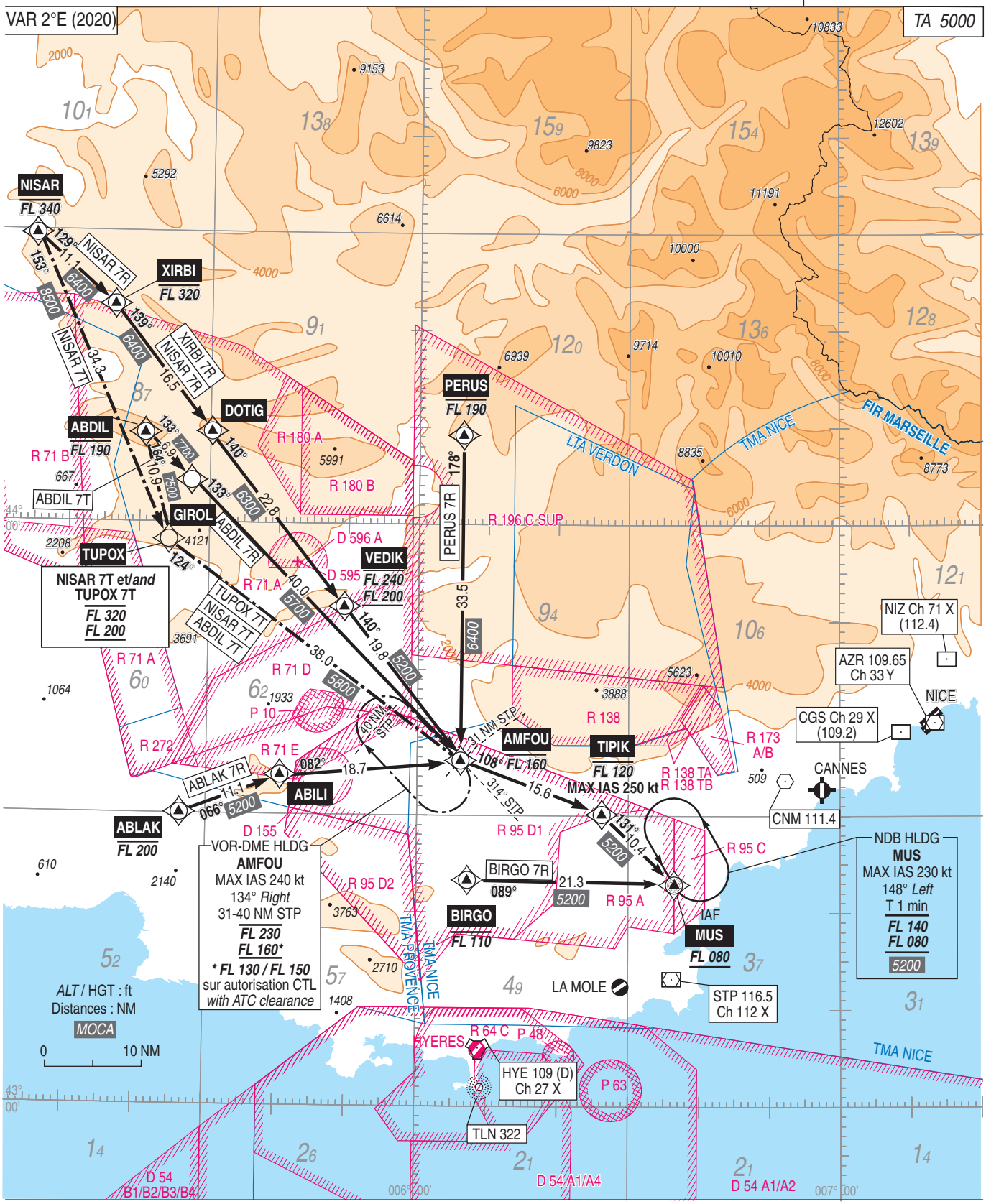

Panne de communications :
Voir consignes particulières AD 2 LFMN.22

Radiocommunication failure:
See particular instructions AD 2 LFMN.22

© SIA